

# Lageplan der einzelnen Baumaßnahmen am Pötschgraben

Der Plan zeigt detailliert von Norden nach Süden die Lage der einzelnen Vorhaben in den drei Bauabschnitten Pötschbichl, Entfelden (oberes Drittel) und Goissenbach (mittleres Drittel).  
Im unteren Drittel sind alle drei Bauabschnitte auf ein dem Luftbild dargestellt.

Lageplan Bau-km 0+000 - 0+375 M = 1:500



Lageplan Bau-km 0+375 - 0+825 M = 1:500



Luftbild M = 1:1000

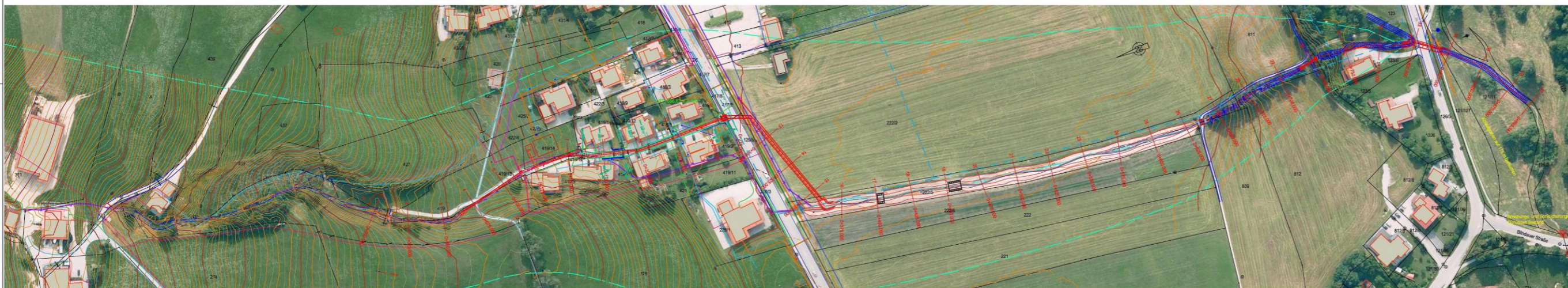

Zeichenerklärung	
	Gebäude Bestand
	Wasserleitung Bestand
	Schmutzwasserkanal Bestand
	Kabeltrasse Telekom
	Kabeltrasse Kabel Deutschland
	Kabeltrasse Bayernwerk Strom
	Bachverrohrung Bestand
	Bachverlauf Bestand
	Bachverlauf neu
	Einzugsgelbegrenze
	Wasserschuttbegrenzung
	Nachverrohrung Bestand

Verfahren: Hochwasserschutz Pötschgraben		Ausbau verrohrter Abschnitt		2	
HW-Abfluss nach Wundt = 3,05 m <sup>3</sup> /s		15255/ A2-01		Schuldenberg / Gollmann	
Verantwortung: Wasserwirtschaftsamt Traunstein		Traunstein		Reif im Winkel	
Mafstab: 1:500/500		Lageplan		Gesamtmaßnahme	
Datum: _____		Datum: _____		Datum: _____	